A

- Izolacja: System powłok wodno i chemoodpornych
- Warstwa spadkowa 4 - 8 cm z betonu zagęszczonego B20
- Płyta żelbetowa gr. 20 cm (Beton kl. B20)
- Izolacja przeciwwilgociowa - folia budowlana gr. 0,3 mm ułożona na zakład min. 25 cm
- Warstwa z betonu B 7.5 o grubości 10 cm
- Zagęszczona podsypka piaskowo-żwirowa o grubości 20 cm

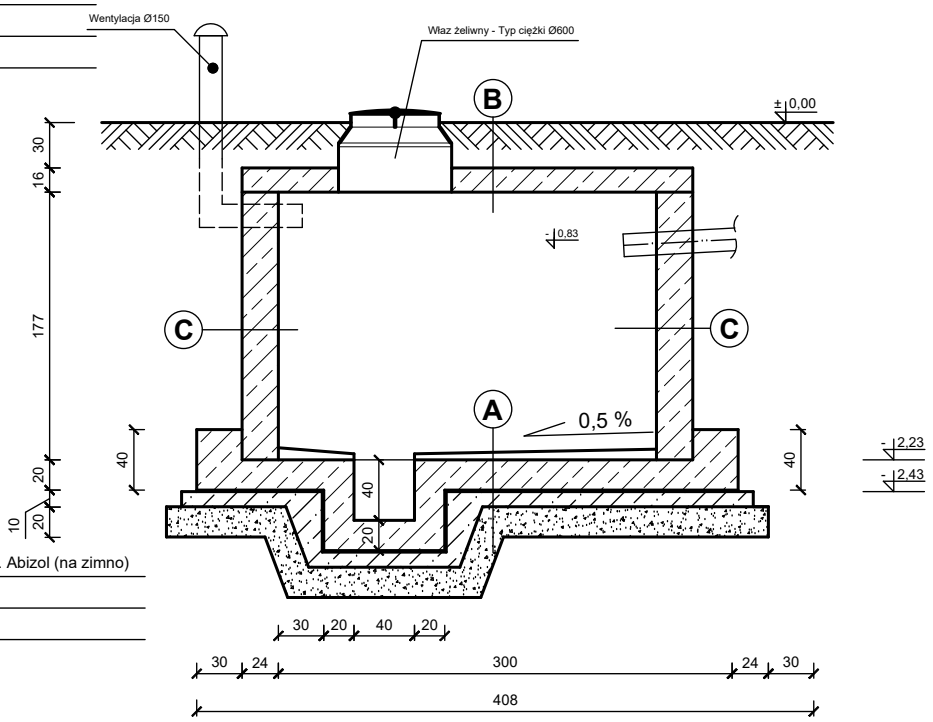

PRZEKRÓJ A-A

B

- 2 x Izolacja przeciwwilgociowa - emulsja asfaltowa np. Abizol (na zimno)
- Strop Filigran gr. 22 cm (Beton kl. B20)
- Izolacja: System powłok wodno i chemoodpornych

C

- Izolacja przeciwwilgociowa - folia
- 2 x Izolacja przeciwwilgociowa - emulsja asfaltowa np. Abizol (na zimno)
- Ściana żelbetowa gr. 24 cm (Beton kl. B25)
- Izolacja: System powłok wodno i chemoodpornych

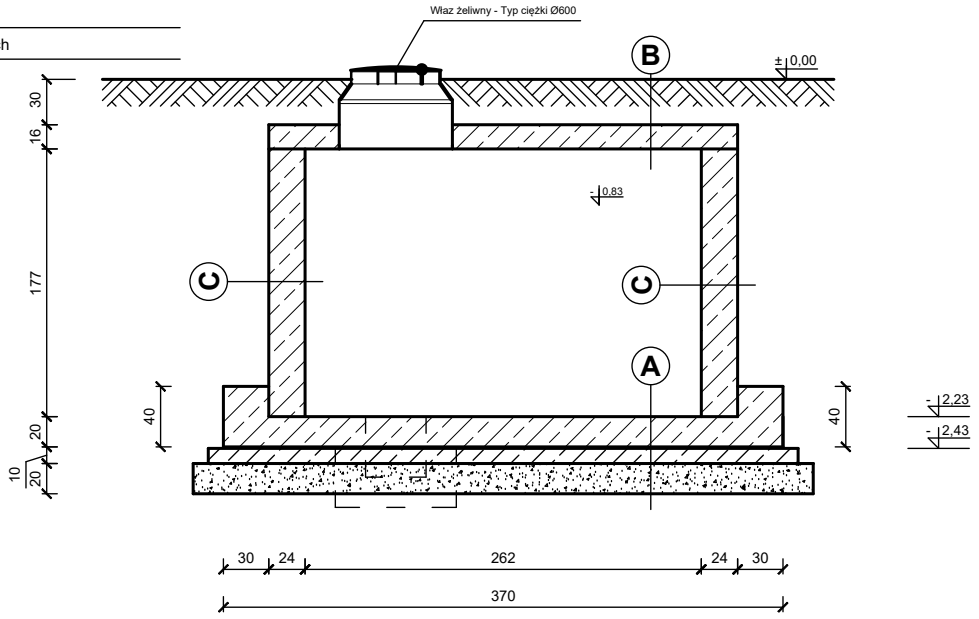

PRZEKRÓJ B-B

UWAGA:

Posadowienie na gruntach budowlanych powyżej zwierciada wody gruntowej
Beton:- klasa B20
- st. wodoszczelności W6
- st. mrozoodporności F100

Stal: - S235JRG2, BST500S
- otulina min. 3 cm w ścianach
- otulina min. 4-5 cm w płytach

MAKSYMALNE OBCIĄŻENIE ZEWNĘTRZNE 2,0 tony/m²

PRZEKROJE		SKALA 1:50
		BRANŻA KONSTRUKCJA
OBIEKT	ZBIORNIK NA NIECZYSTOŚCI BYTOWE (SZAMBO)	9,6 m3
INWESTOR	GMINA WIĘCBORK UL. MICKIEWICZA 22, 89-410 WIĘCBORK	
ADRES INWESTYCJI	działka nr ewid. 91/4 i 88/36, obręb Więcbork, gm. Więcbork	
PROJEKTANT	**mgr inż. Marcin Zwierzykowski** upr. nr KUP/0081/POOK/07 w specjalności konstrukcyjno-budowlanej bez ograniczeń	DATA I PODPIS 11.12.2025 r.
SPRAWDZAJĄCY	**mgr inż. Agnieszka Rogacka** upr. nr KUP/0112/PBKb/24 w specjalności konstrukcyjno - budowlanej bez ograniczeń	DATA I PODPIS 11.12.2025 r.
	Biuro Usług Projektowych i Obsługi Inwestycji „DWG" Marcin Zwierzykowski Plac Wolności 21; 88-400 Żnin tel. 52 552 46 30; 600-500-262 www.dwg.com.pl e-mail: biuro@dwg.com.pl	NR RYSUNKU K18